人名探究バラエティー 日本人のおなまえっ！	NHK	2017年6月15日	－

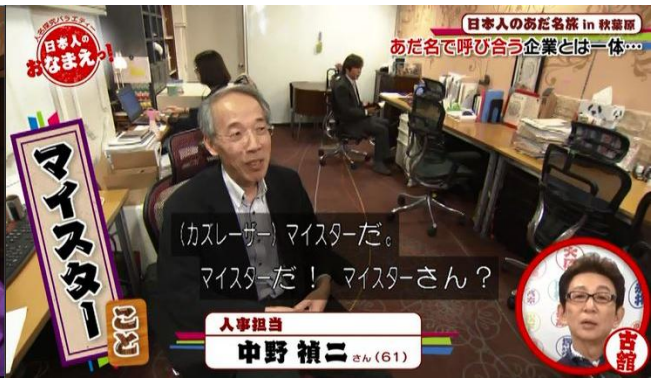

日本人のおなまえっ!
日本人のあだ名旅 in 秋葉原
あだ名で呼び合う企業とは一体…
くこちらは IT企業。➡
自らがつけたあだ名で
呼び合う制度
あだ名旅
赤木

日本人のおなまえっ!
日本人のあだ名旅 in 秋葉原
あだ名で呼び合うIT企業
古舘

日本人のおなまえっ!
日本人のあだ名旅 in 秋葉原
あだ名で呼び合うIT企業
若い人の夢を応援する
マイスターになろうっていう
澤部

日本人のおなまえっ!
日本人のあだ名旅 in 秋葉原
あだ名で呼び合うIT企業
セバスチャン
こど
優秀な執事の名前の定番が
セバスチャン。➡
管理本部
桜井 祐太 さん(32)
宮崎

日本人のおなまえっ!
日本人のあだ名旅 in 秋葉原
あだ名で呼び合うIT企業
あだ名で呼び合って
困ったりとかしないですか?
赤木

日本人のおなまえっ!
日本人のあだ名旅 in 秋葉原
あだ名で呼び合うIT企業
えっ!?
本名忘れる
赤木

日本人のおなまえっ!
日本人のあだ名旅 in 秋葉原
あだ名で呼び合うIT企業
つづいて 役員室へ
古舘

日本人のおなまえっ!
日本人のあだ名旅 in 秋葉原
あだ名で呼び合うIT企業
あだ名を
伺ってもよろしいですか?
古舘

日本人のおなまえっ!
日本人のあだ名旅 in 秋葉原
あだ名で呼び合うIT企業
人民Oh虹
何ですか？
私が大好きな 憧れてる➡
取締役
内山 温史さん(34)
宮崎

日本人のおなまえっ!
日本人のあだ名旅 in 秋葉原
あだ名で呼び合うIT企業
ああ～！ そうなんですか。
なるほど。
じんみんおーにじ
人民Oh虹
ジミー大西
宮崎

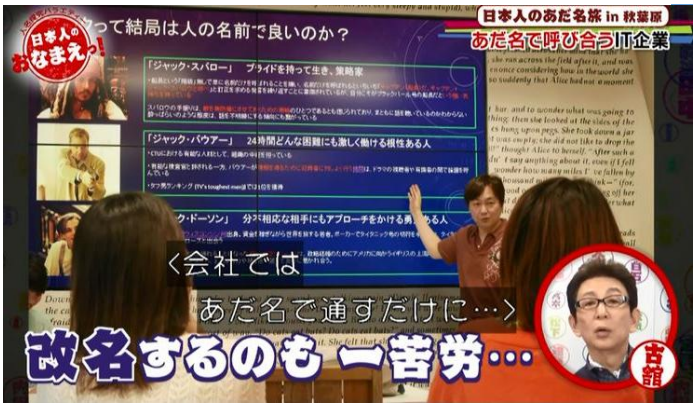
日本人のおなまえっ!
日本人のあだ名旅 in 秋葉原
あだ名で呼び合うIT企業
「ジャック・スパロー」 プライドを持って生き、策略家
「ジャック・パウアー」 24時間どんな困難にも激しく働ける根性ある人
〈会社では
あだ名で通すだけに…〉
改名するのも一苦労…
古舘

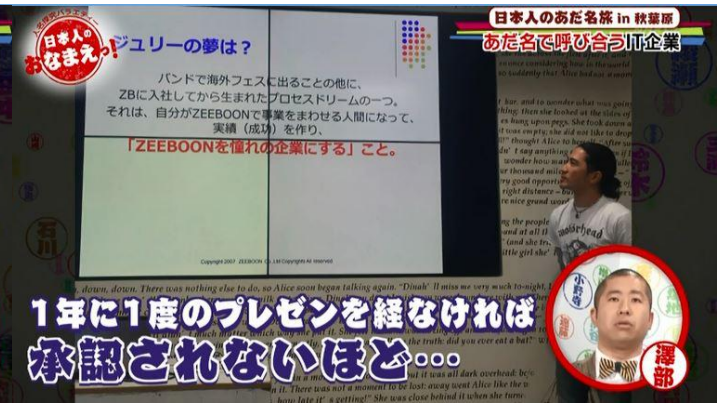
日本人のおなまえっ!
日本人のあだ名旅 in 秋葉原
あだ名で呼び合うIT企業
ジュリーの夢は？
バンドで海外フェスに出ることの他に、
ZBに入社してから生まれたプロセスドリームの一つ、
それは、自分がZEEBOONで事業をまわせる人間になって、
実績（成功）を作り、
「ZEEBOONを憧れの企業にする」こと。
1年に1度のプレゼンを経なければ
承認されないほど…
澤部

日本人のおなまえっ!
日本人のあだ名旅 in 秋葉原
あだ名で呼び合うIT企業
あだ名制度を作った
張本人のもとへ…
あだ名旅
澤部

日本人のおなまえっ!
日本人のあだ名旅 in 秋葉原
あだ名で呼び合うIT企業
こんにちは。すみません
社長 いらっしゃいますか？
古舘

日本人のおなまえっ!
日本人のあだ名旅 in 秋葉原
あだ名で呼び合うIT企業
僕が 社長です
宮崎

日本人のおなまえっ!
日本人のあだ名旅 in 秋葉原
あだ名で呼び合うIT企業
（あだ名制度を作った）
キッカケは何ですか？
宮崎

日本人のあだ名旅 in 秋葉原
あだ名で呼び合うIT企業
日本人のなまえっ!
代表取締役
後藤 稔行さん(49)
自分が新しい名前を創造して
付けていくっていう…
赤木

日本人のあだ名旅 in 秋葉原
あだ名で呼び合うIT企業
日本人のなまえっ!
入れなければならないという
決まりが>
自分の夢
澤部

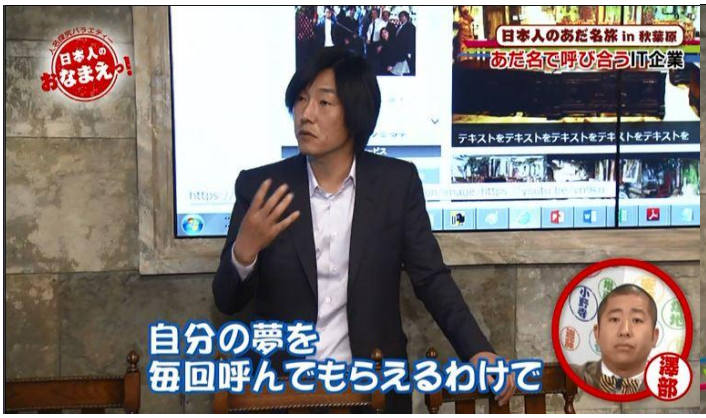
日本人のあだ名旅 in 秋葉原
あだ名で呼び合うIT企業
日本人のなまえっ!
自分の夢を
毎回呼んでもらえるわけで
澤部

日本人のあだ名旅 in 秋葉原
あだ名で呼び合うIT企業
日本人のなまえっ!
ニックネームは 何ですか?
僕はね…
とし さん
十詩 SUN
吉館

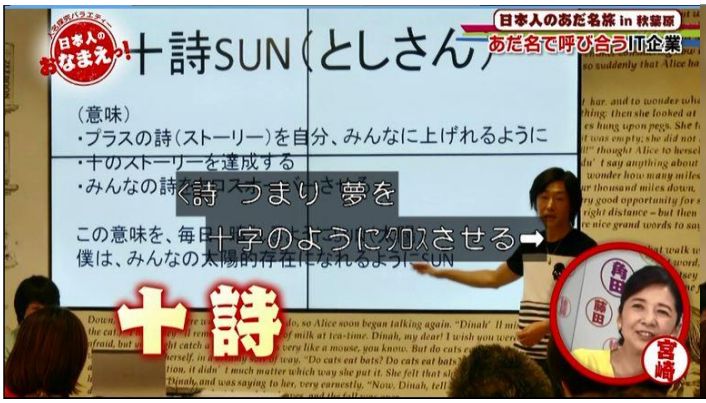
日本人のあだ名旅 in 秋葉原
あだ名で呼び合うIT企業
日本人のなまえっ!
十詩SUN(としさん)
(意味)
・プラスの詩(ストーリー)を自分、みんなに上げれるように
・十のストーリーを達成する
・みんなの詩をクロスさせる
<詩 つまり 夢を
この意味を、毎日十字のようにクロスさせる➡
僕は、みんなの太陽的存在になれるように<SUN
十詩
宮崎

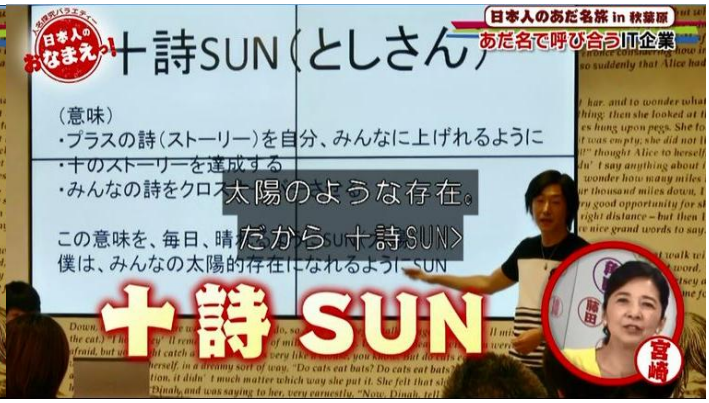
日本人のあだ名旅 in 秋葉原
あだ名で呼び合うIT企業
日本人のなまえっ!
十詩SUN(としさん)
(意味)
・プラスの詩(ストーリー)を自分、みんなに上げれるように
・十のストーリーを達成する
・みんなの詩をクロス
太陽のような存在。
だから十詩SUN>
この意味を、毎日、晴
僕は、みんなの太陽的存在になれるように<SUN
十詩 SUN
宮崎

日本人のあだ名旅 in 秋葉原
あだ名で呼び合うIT企業
日本人のなまえっ!
ここで二人も 夢の詰まったあだ名を
プレゼンすることに…
赤木

日本人のあだ名旅 in 秋葉原
あだ名で呼び合うIT企業
日本人のなまえっ!
う~ん じゃあ 私は…
アーモンド
澤部

日本人のあだ名旅 in 秋葉原
あだ名で呼び合うIT企業
変えてください
ミランダ・カーっていう
スーパーモデルがいまして…

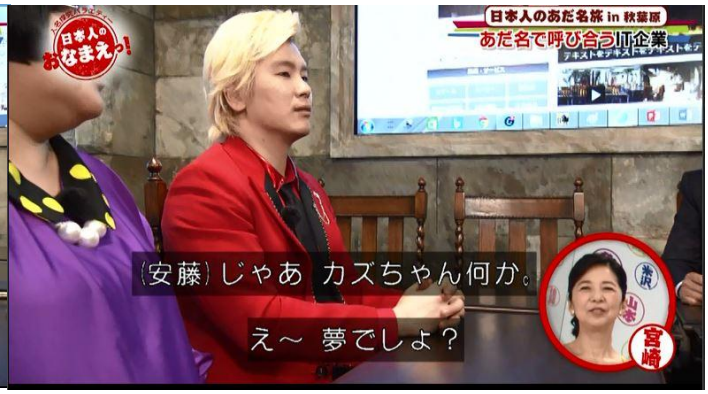
日本人のあだ名旅 in 秋葉原
あだ名で呼び合うIT企業
(安藤)じゃあ カズちゃん何か。
え～ 夢でしょ？

日本人のあだ名旅 in 秋葉原
あだ名で呼び合うIT企業
あぶく銭

日本人のあだ名旅 in 秋葉原
あだ名で呼び合うIT企業
あぶく銭の助

日本人のあだ名旅 in 秋葉原
あだ名で呼び合うIT企業
承認します。

日本人のあだ名旅 in 秋葉原
あだ名で呼び合うIT企業
でも ちゃんと プレゼンして
認められてる訳でしょ。

日本人のあだ名旅 in 秋葉原
あだ名で呼び合うIT企業
なかなかあんなに自由な社風の所って

日本人のあだ名旅 in 秋葉原
あだ名で呼び合うIT企業
そういう雰囲気を作るのにも
あだ名が一役買っている