スッキリ！！	－	2016年6月3日	－

放送会社：日本テレビ
放送時間：毎週月曜～金曜　8:00~10:25
放送コーナー：8:44 知ってスッキリ 情報クリップ

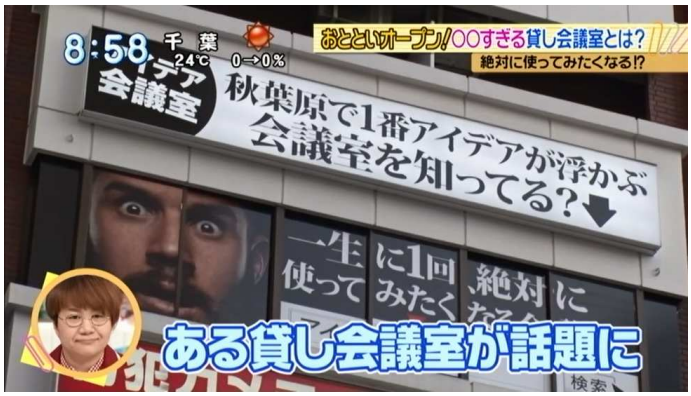

PRP PRESS RELEASES PLATFORM

PRP PRESS RELEASES PLATFORM

PRP PRESS RELEASES PLATFORM